

Epidemiologická situácia vo výskyte COVID – 19 správa k 03.05.2021 – okres SOBRANCE

1. Porovnanie týždňov :

Okres SOBRANCE :

- v porovnaní s predchádzajúcim týždňom (16. k.t./2021) v okrese Sobrance bol zaznamenaný celkový nárast ochorení o 280,00%

Kalendárny týždeň	U071	U0711	SPOLU
16. k.t./2021	6	9	15
17. k.t./2021	15	42	57
NÁRAST / POKLES	150,00% (+)	366,66% (+)	280,00 % (+)

2. Vekové skupiny :

Okres SOBRANCE - stav od 1.4.2021 do 30.04.2021 vrátane :

Diagnóza/Veková skupina	U071	U0711	SPOLU	%
	n	n		
0	0	0	0	0,00
01-04	1	1	2	1,82
05-09	1	1	2	1,82
10-14	3	1	4	3,64
15-19	1	8	9	8,18
20-24	3	11	14	12,73
25-34	3	9	12	10,91
35-44	6	9	15	13,64
45-54	8	9	17	15,45
55-64	5	7	12	10,91
65+	8	15	23	20,91
SO	39	71	110	100,00

3. Obce a mestá :

- viď príloha - tabuľkové spracovanie podľa obcí (okres Sobrance)

4. Hospitalizácie :

NsP Š.Kukuru Michalovce, a.s.

Okres SOBRANCE :

- stav k 03.05.2021 k 8,00 hod. okres Sobrance : spolu hospitalizovaných : 11
 - z toho OAİM – 3x (1x UPV), 8x Infekčné oddelenie

Regionálna nemocnica Sobrance, n.o. :

- **na post – covidovom oddelení** k 03.05.2021; čas 08,00 hod. hospitalizovaných - neaktívnych pacientov : 7 -
 - okres Michalovce - 5 pacientov,
 - okres Trebišov - 2 pacienti

5. Verifikované úmrtia - od 1.1.2021 :

Okres SOBRANCE :

- spolu - 17 (z toho 0 úmrtia za 17 k.t./2021)

6. Vykonané kontroly v súvislosti s opatreniami COVID – 19 v 17. k.t./2021 :

(kontroly vykonané oddeleniami RÚVZ Michalovce - hygiena životného prostredia a zdravia (HŽPaZ), hygiena výživy (HV), hygiena detí a mládeže (HDaM), preventívne pracovné lekárstvo a toxikológia (PPaT) a oddelenie epidemiológie (Epid)) :

Okres SOBRANCE :

- Štátny zdravotný dozor (ďalej len „ŠZD“) – 35
 - počet prevádzok so zistenými nedostatkami - 0
- Začaté správne konanie – 0
- Pokuty – 0
- Priestupky – 0
- Opatrenia na mieste podľa § 55 ods. 2 zák.č. 355/2007 Z.z. -0
- E-hranica – 47
 - Počet zistených porušení - 0
- Kontrola karanténovaných osôb – 0
 - Počet zistených porušení - 0
- priestupky podľa § 56 zák.č. 355/2007 Z.z.
 - počet / suma – 0/0 eur

7. Kontrola e-karantény, t.j. osôb prichádzajúcich zo zahraničia :

Okres SOBRANCE - 44 (45)

(oproti predchádzajúcemu týždňu sa jedná o pokles o 2,22%)

- príchod z 9 krajín (Spojené kráľovstvo – 12, Nemecko – 13, Ukrajina – 5, Moldavsko - 2, Írsko – 2, Holandsko – 2, Spojené arabské emiráty – 2, Švédsko – 2, po jednom prípade - Slovinsko, Francúzsko, Rakúsko, Poľsko)

PROBLÉMY e-karanténa :

- naďalej pretrvávajú, ako to bolo uvedené v predošlých správach.

Z okresných riaditeľstiev PZ v SR sme v 17. k.t./2021 obdržali 3 čestné vyhlásenia (okres Sobrance) spísaných na hraničných prechodov v SR o osobe vstupujúcej na územie Slovenskej republiky, ktorej bola určená izolácia v domácom prostredí.

8. Vydané povolenia na prevádzkovanie MOM -

Okres SOBRANCE : 8 (obce: 5, školy : 0, súkromné : 2, SČK : 1)
○ v 17. k.t./2021 – nové povolenia – 0

MOM RÚVZ Michalovce za 17 k.t./2021 – otestovalo :
▪ 90 osôb z toho 0x pozit

9. Počet otestovaných –

Okres SOBRANCE :
○ od 26.05.2021 do 02.05.2021 vrátane bolo v okrese Michalovce na MOM otestovaných 6 260 osôb, z toho 19 osôb s pozit výsledkom (0,30%)

10. Očkovanie proti ochoreniu COVID – 19 v školských zariadeniach -

○ do času uzávierky sme aktuálne počet za okres neobdržali

11. Súčinnosť RÚVZ Michalovce s políciou :

Okresné riaditeľstvo PZ Michalovce –

PRIESTUPKY za 17. k.t. /2021 :

- porušenie lekárom stanovenej karantény – 1x - odstúpené na RÚVZ Michalovce (§ 56 zákona č.355/2007 Z.z.),
- porušenie zákazu otvorenia prevádzok – 0
- porušenie povinnosti nosenia rúška – 2x (1x odstúpené RÚVZ Michalovce, 1x napomenutie),
- porušenie zákazu vychádzania – 28x, z toho 24x pokuta (760 eur), 3x vybavené napomenutím, 1x odstúpené RÚVZ Michalovce

Spolu OR PZ Michalovce nahlásilo 31 porušení, z toho :

- 24x pokút (760,00 eur)
- 3x odstúpené na RÚVZ Michalovce,
- 4x riešené napomenutím.

Aktuality :

Okres SOBRANCE :

V 17 k.t./2021 bol zaznamenaný epidemický výskyt COVID – 19 v Zariadení opatrovateľskej služby (ďalej len „ZOS“) Remetské Hámre, spolu ochorelo 18 klientov z celkového počtu 58 exponovaných. Rozhodnutím RÚVZ Michalovce zo dňa 29.4.2021 boli prevádzkovateľovi nariadené opatrenia na predchádzanie vzniku a šíreniu prenosného ochorenia .

K 05.05.2021 (čas 13,50 hod.) evidujeme v ZOS Remetské Hámre 27 prípadov (23 klientov, 4x personál) z 58 exponovaných.

COVID automat na regionálnej úrovni k 02.05.2021 (platný od 10.05.2021) – okres Sobrance – II. stupeň varovania (červená farba) – Obr. 1

Dávame do povedomia stránku - <https://automat.gov.sk/> - na uvedenej stránke „COVID automat“ si po zadaní príslušného okresu nájdete všetky aktuálne platné opatrenia pre vybraný okres.

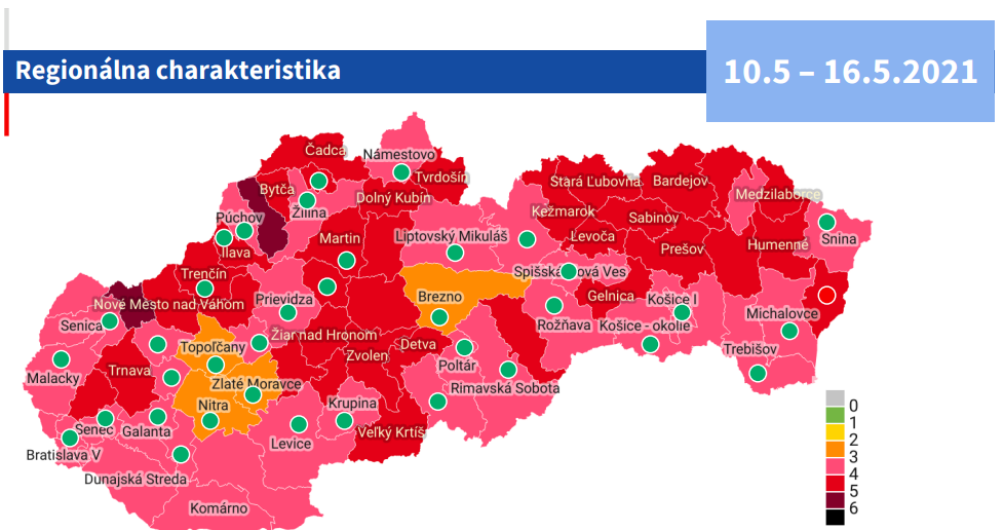

Dáta k: 3.5.2021, platné od 10.5.2021, Zdroj: NCZI, MZ, ÚVZ



Obr. 1 COVID automat – regionálna charakteristika

Národný COVID – automat – Obr. 2

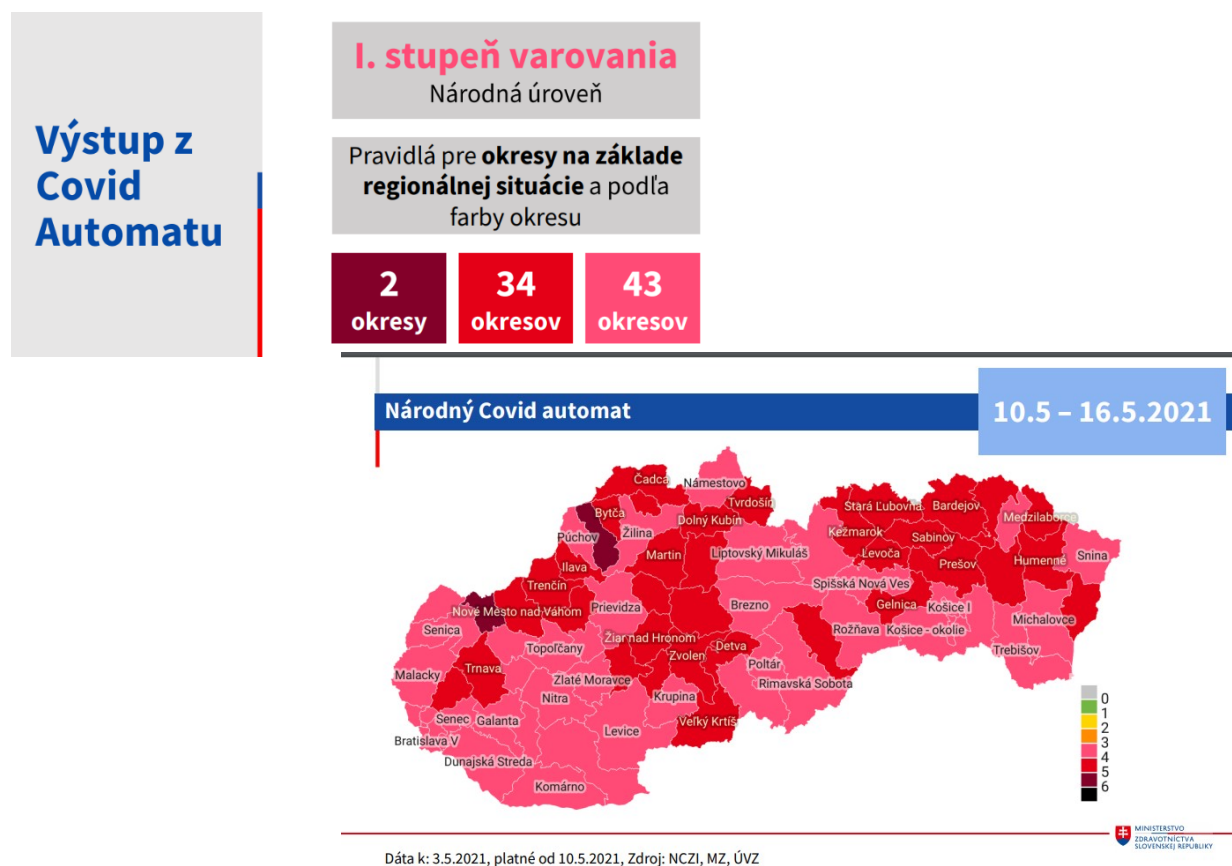

Dáta k: 3.5.2021, platné od 10.5.2021, Zdroj: NCZI, MZ, ÚVZ



RÚVZ Michalovce pravidelne – denne aktualizuje web stránku ohľadom výskytu COVID-19, link :

https://www.ruvzmi.sk/index.php?option=com_content&view=article&id=606&catid=167&Itemid=663

RÚVZ Michalovce operatívne zverejňuje aktuálne platnú legislatívu, link :

https://www.ruvzmi.sk/index.php?option=com_content&view=featured&Itemid=435

Dávame do povedomia link – **Odporúčaný postup pre samosprávy na kontrolu pandémie SARS-CoV-2 v marginalizovaných rómskych komunitách (ďalej len „MRK“)** :
"Odporúčanie na spoluprácu s Intervenčným tímom MZ SR a príspevkovej organizácie MZ SR Zdravé regióny pri riešení krízových situácií v súvislosti s pandemiou COVID-19 v prostredí MRK zo strany RÚVZ" :

http://ruvzmi.sk/index.php?option=com_content&view=article&id=844:odporucanie-na-spolupracu-s-intervencnym-timom-mz-sr-a-prispevkovej-organizacie-mz-sr-zdrave-regiony-pri-rieseni-krizovych-situacii-v-suvislosti-s-pandemiou-covid-19-v-prostredi-mrk-zo-strany-ruvz&catid=167&Itemid=663

**COVID - 19 - rozdelenie podľa obcí - od 01.04.2021 do 02.05.2021 -
okres SOBRANCE**

	Diagnóza/ Obec	U071	U0711	SPOLU APRÍL 2021 :	%	17 k.t./2021
1	Bežovce	1	0	1	0,00	1
2	Blatné Revištia	1	3	4	75,00	1
3	Bunkovce	4	7	11	63,64	11
4	Horňa	2	1	3	33,33	0
5	Inovce	0	1	1	100,00	1
6	Jasenov (SO)	1	0	1	0,00	0
7	Jenkovce	6	1	7	14,29	2
8	Koňuš	0	3	3	100,00	2
9	Krčava	3	3	6	50,00	1
10	Kristy	0	1	1	100,00	1
11	Lekárovice	1	6	7	85,71	4
12	Nižná Rybnica	1	3	4	75,00	6
13	Nižné Nemecké	1	0	1	0,00	0
14	Pinkovce	1	0	1	0,00	1
15	Porúbka (SO)	1	1	2	50,00	0
16	Remetské Hámre	4	15	19	78,95	18
17	Ruská Bystrá	0	2	2	100,00	0
18	Ruský Hrabovec	1	0	1	0,00	0
19	Sejkov	1	1	2	50,00	0
20	Sobrance	5	11	16	68,75	6
21	Tibava	2	1	3	33,33	1
22	Choňkovce	0	3	3	100,00	1
23	Úbrež	0	6	6	100,00	0
24	Vojnatina	1	0	1	0,00	0
25	Vyšné Nemecké	0	1	1	100,00	0
26	Záhor	2	1	3	33,33	0
	okres SOBRANCE :	39	71	110	64,55	57

Pozn. pokiaľ sa v zozname nenachádza obec z okresu Sobrance, znamená to, že má nulový výskyt